# Woody News

No.397 (10.03.2017)

瀬戸の夕景　　9/28　平生町佐賀で撮影

## 出展しました

## ドメニカーナ Open１７年祭

ピザ&パスタの店『ドメニカーナ』（島根県吉賀町）のオープン 17 年祭は晴天に恵まれて終日賑わった。私は妻を乗せて前日の午後出発、吉賀町観光協会さんが紹介してくれた木部谷温泉“松乃湯”に宿泊、そそくさと朝食を済ませてドメニカーナに急いだ。

スタッフによってテントやテーブルの設営がテキパキとおこなわれ、鮎の塩焼きやこだわりコロッケ、栗ごはん弁当、うどん…など食欲をそそる食べ物から衣類、吉賀町産新米など、20を超える店舗が出店、広～い空間を埋めつくした。

展示する薪ストーブ（IRONDOG　No.02）とペレットストーブ（Mon　Amoul）は前日夕方に充が運搬、セットしてくれていた。

ステージは地元の神楽団や岩国鉄砲隊、フォークバンド、岡田さんと親交のある柏村武昭・林竹洋子さん夫妻に岡田さんも加わってのトークショーなど、多彩な顔ぶれが会場をわかせた。

こうして『ドメニカーナ 17 年祭』は新しい出会いもあって無事終了。夕方になるとさすがに冷えてきた山あいの町を重ね着して帰路についた。写真上：岡田さんの作るパエリアに行列

# イベント情報

## 暖・DANフェア 2017の開催です

秋の恒例イベント、薪ストーブとペレットストーブの展示会“暖・DAN フェア”をごらんのような内容で開催する。今年はごらんの日程だが 11 日は田布施西小学校の「ハゼの実ロウり体験」のためお休みをいただくので実質は８日間の短期開催となった。

ご存じ“薪おじさん”こと要田昌久さんの薪ストーブクッキングは７日 10:00 からの開催、ダッチオーブン料理“牛肉の塩釜焼き”と“たこメシ”を作る。

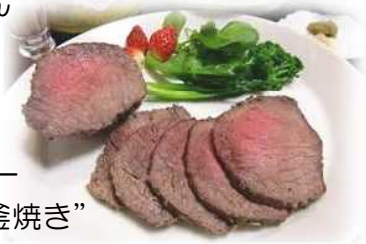

“薪割り体験会”は８ｔのエンジン式薪割機『ROVER LS8』を使って薪割りに挑戦していただくコーナー。

φ40cm の大きな丸太もサクサク破砕する威力を体感していただきたい。

この薪割機、期間中はホームセンターやネットショップなどと比べてもどこよりも安い特別価格で提供することになった。料理写真は web より借用

これから導入をお考えの方も、すでにストーブライフをお楽しみの方も温まりにお出かけいただきますよう、お待ちしております。

## 徳高祭で人気

9/9（土）～ 10（日）に開催された徳山高校の文化祭『徳高祭 2017』の食品バザーにご存じ“ピンクのブタグリル”が出張してピザを焼いた。営業時間は両日ともお昼を中心に３時間という限られた時間にもかかわらず完売したという。写真撮影：担当の冨田先生

# TMKP情報

## 中村みつを原画展『ビビのいた町』

今年１月から山口新聞に連載された田布施の隠れた名所や人気の店などを週１で紹介するイラスト散歩『ビビのいた町』（執筆者：田川一郎・イラスト：中村みつを）の原画展が開催される。

10/17（火）～29（日）。23（月）は休館。会場は田布施図書館。

原画と原稿を手に取って見られる…という展示方法もユニーク。

また、夏休みに町内中学校と高校に呼びかけて募集したイラスト・エッセイの最優秀と優秀賞も同時展示する。

# ハゼの実ロウ情報

## “やまぐち・おもてなし竹灯楼”

『やまぐちディストネーションキャンペーン』がスタート、“やまぐち・おもてなし竹灯楼”を採用いただいた光市のホテル松原屋に土曜日夕方に見学に行ってみた。

ガラス張りドアの両サイドに15本づつの竹筒が置かれて“ハゼの実ロウキャンドル”がセットされていた。暗くなってから点ける…とのことだったので館内のレストランで夕食、点灯を待った。

和ろうそく専用の芯なので着火にはちょっと時間がかかったが、火が入ると大きな炎が幻想的な空間をつくり出して「きれいだ！」とお客さんを喜ばせていた。

カップが小さいし、竹筒の中なので何時間燃えるだろうか…？と心配していたが、３時間くらいはイケそうなので安心したが、筒内が高温のためカップ全体がすぐに溶けて芯が倒れて消えるのもあって、これからの課題となった。

# ウッディ短信

## 石城窯の“お月見コンサート”へどうぞ

“秋の宵は癒やしのメロディーをどうぞ”と恒例石城窯のお月見コンサートへのお誘い。10/14（土）19:00 ～。出演はギター：石田帝児・二胡：百部博子・弾き歌い：木本茂・尺八：稗田泰久・フォークデュオ：ツッキー&テリー・リコーダートリオ：童里夢・オールディーズ：ライター ズ・弾き歌い：小林和彦・大槻次男…と多彩。

秋桜、誰もいない海など、秋にふさわしい歌が詰まったコンサートだ。会費は 500 円、ドリンクはオーダー制。

ログ陶房『石城窯』☎ 0820-53-1569

## “キャンドルナイトカフェ 2017”の出店募集

今年のキャンドルナイトカフェは 12/16（土）17:00 ～と決まって準備が始まり、ただいまフライヤーの制作中。ステージは元YABの守田英二さんのアメリカンフォークバンド『トワイライト 4』が山口から。

それに隣町のハンドベルチーム『ファンキーガール』と『WISH Xmas ミニコンサート』と決まった。

食べものコーナーは昨年まで続いた“いも煮”は今年は出来ないそうで、今のところ毎年好評の“ブルーベリータルト”のみ 。ハゼロウ弁当なども候補にあがっているが未定の状態。

…というわけで食べものコーナーへの出店者を募集中。やきそば、ご飯、パンなど、夕食になるような食べものを出店して欲しい。

出店ご希望の方は ハゼの実ロウ復活委員会事務局 ☎ 0820-55-5402 にご連絡をお待ちしている。

## 秋はハゼの実ロウしぼり体験の季節

1997 年、ハゼの実ロウ復活作戦のスタート以来毎年やってくる城南小学校 6 年生の郷土学習“ハゼの実ロウしぼり体験”。 記念すべき 20 回目となる今年は 10/4 に 15 名が実の選別からしぼりまでの一連の作業を体験した。

また、10/11 には田布施西小学校の放課後子ども教室“寺小屋”の親と子ども約 40 名がやってきて体験をおこなう。秋は会員が先生になる“しぼり”の季節である。

今月は出展報告のため遅れての発行となりました。

今月もお読みいただき、ありがとうございました。（岡部 正彦）